

Funzioni del Quadro RR

Il quadro RR "Contributi Previdenziali" deve essere compilato dai soggetti iscritti alle gestioni dei contributi e delle prestazioni previdenziali degli artigiani e degli esercenti attività commerciali, nonché dai liberi professionisti iscritti alla gestione separata di cui all'art.2, comma 26, L. 8 Agosto 1995 n.355 per la determinazione dei contributi previdenziali iscritti all'INPS. Inoltre deve essere compilato dai soggetti iscritti alla Cassa italiana di assistenza e di Previdenza dei Geometri Liberi Professionisti (CIPAG) per la determinazione dei relativi contributi.

(*) Nelle parti del modello che lo richiedono, la procedura riporta in automatico gli eventuali importi risultanti dalle dichiarazioni relative ai periodi di imposta precedenti per gli utenti che già utilizzavano il software GB.

Il modello è diviso in 3 sezioni che vengono abilitate in base a quello che è stato inserito nella Sezione Iscrizioni dell'Anagrafica delle ditte:

Sezione I - Contributi previdenziali dovuti da artigiani e commercianti (INPS)

I Righi RR2 e RR3 sono riservati all'indicazione dei dati contributivi rispettivamente del titolare dell'impresa e dei collaboratori.

In ognuna delle 2 sottosezioni :

- nelle colonne da 1 a 9 devono essere indicati i dati relativi alla singola posizione contributiva
- nelle colonne da 10 a 22 devono essere riportati i dati relativi ai contributi sul reddito minimale
- nelle colonne da 23 a 36 vanno inseriti i dati relativi ai contributi sul reddito che eccede il minimale

La compilazione delle colonne da 10 a 36 (del rigo RR2 e RR3) è agevolata dalla gestione attivabile dal pulsante "Soggetto IVS": essa permette il calcolo dei contributi e degli acconti dovuti da Artigiani e Commercianti.

Per il corretto funzionamento dell'applicazione è importante aver compilato i dati richiesti al rigo RR1 e al rigo RR2 dalla colonna 1 alla colonna 9, senza i quali la gestione non può effettuare i calcoli.

Sezione III – Contributi previdenziali dovuti dai soggetti iscritti alla Cassa Italiana Geometri (CIPAG)

La sezione deve essere compilata, dai geometri che esercitano in forma individuale la professione, ovvero in forma associata o siano titolari di partecipazioni in società, per determinare l'ammontare dei contributi previdenziali dovuti alla Cassa per la quota che eccede il contributo minimale dovuto alla medesima.

Nella sezione è riportata in automatico dall'*Anagrafica ditta* la matricola del libero professionista.

La matricola, la cui indicazione è obbligatoria, deve essere indicata in *Anagrafica ditte situazione 31/12/anno d'imposta*, tab *Iscrizioni*, sezione *Cassa professionale*, campo *Matricola geometri*.

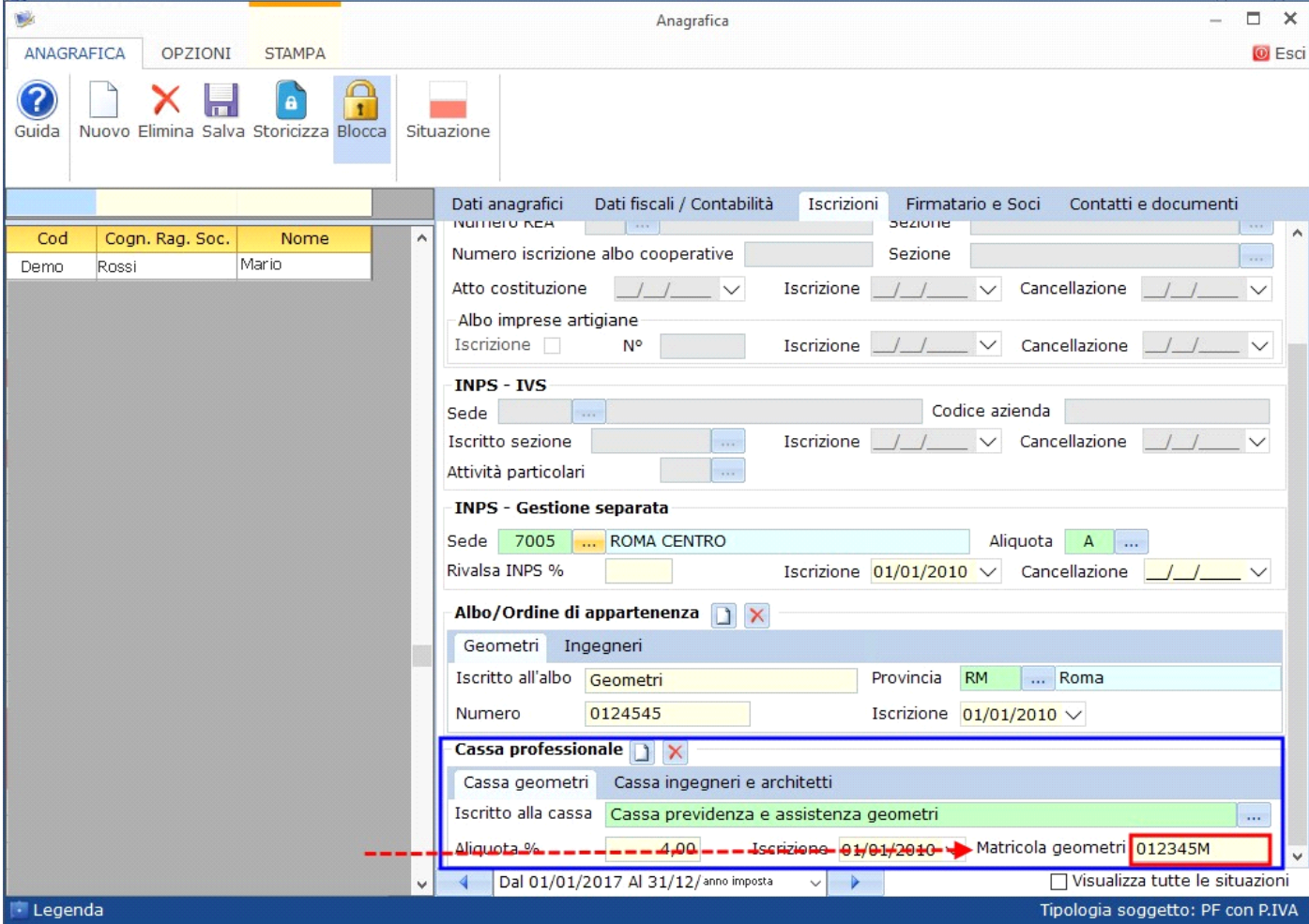

- Riporto matricola nel campo RR13

RR13 Matricola 012345M

Nella sezione inoltre devono essere indicati :

- la posizione giuridica ricoperta dal singolo associato;

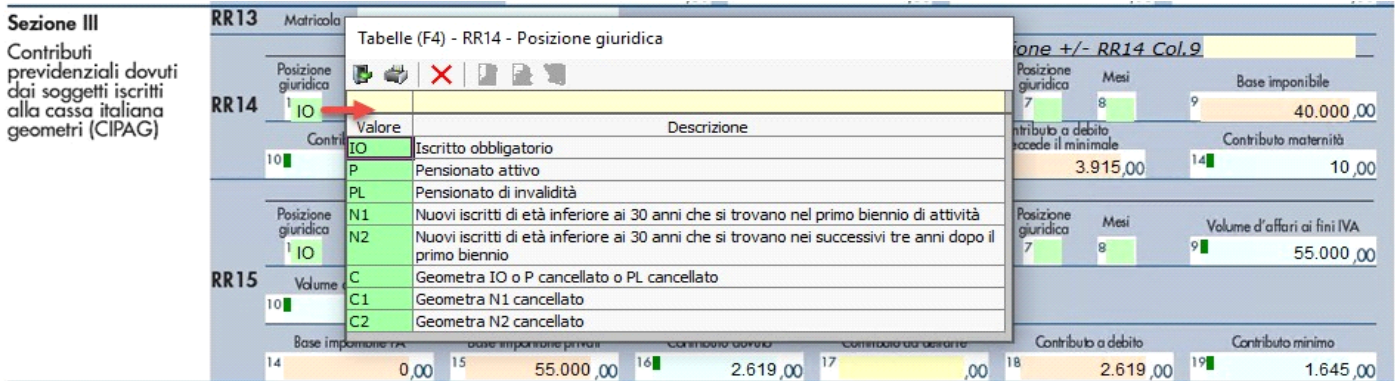

- il numero dei mesi per i quali si è ricoperta la posizione giuridica di cui al campo 1.

Sezione III		RR13		Matricola		012345M		Tabelle (F4) - Num...		
Contributi previdenziali dovuti dai soggetti iscritti alla cassa italiana geometri (CIPAG)										
RR14		Posizione giuridica	Mesi	Posizione giuridica	Mesi	Posizione giuridica	Mesi	Posizione giuridica	Mesi	
1	10	2	12	3	5	4	6	7	8	
Contributo dovuto		Valore	Descrizione	CONTRIBUTO SOGGETTIVO		Variazione +/- RR14 Col.9				
10	7.200	1	Mesi	deporre	Contributo minimo	Contributo a debito che eccede il minimale	Contributo maternità	Base imponibile		
12		2	Mesi		12	3.285,00	13	3.915,00	14	40.000,00
14		3	Mesi	CONTRIBUTO INTEGRATIVO						
16		4	Mesi	Posizione giuridica	Mesi	Posizione giuridica	Mesi	Volume d'affari ai fini IVA		
18		5	Mesi	5	6	7	8	9	55.000,00	
RR15		Volume d'affari PA	Riaddebito spese comuni PA	Volume d'affari privati	Riaddebito spese comuni privati					
10	,00	11	,00	12	55.000,00	13	,00			
14	0,00	15	55.000,00	16	2.619,00	17	,00	18	2.619,00	
18		19	1.645,00	CONTRIBUTO INTEGRATIVO						
14	0,00	15	55.000,00	16	2.619,00	17	,00	18	2.619,00	
18		19	1.645,00	CONTRIBUTO INTEGRATIVO						
14	0,00	15	55.000,00	16	2.619,00	17	,00	18	2.619,00	
18		19	1.645,00	CONTRIBUTO INTEGRATIVO						
14	0,00	15	55.000,00	16	2.619,00	17	,00	18	2.619,00	
18		19	1.645,00	CONTRIBUTO INTEGRATIVO						
14	0,00	15	55.000,00	16	2.619,00	17	,00	18	2.619,00	
18		19	1.645,00	CONTRIBUTO INTEGRATIVO						

Il software riporta in automatico la base imponibile e i contributi previdenziali dovuti ai rigi RR14 e RR15.

Sezione III		RR13		Matricola		012345M		Tabelle (F4) - Num...	
Contributi previdenziali dovuti dai soggetti iscritti alla cassa italiana geometri (CIPAG)									
RR14		Posizione giuridica	Mesi	Posizione giuridica	Mesi	Posizione giuridica	Mesi	Posizione giuridica	Mesi
1	10	2	12	3	5	4	6	7	8
Contributo dovuto		Valore	Descrizione	CONTRIBUTO SOGGETTIVO		Variazione +/- RR14 Col.9			
10	7.200,00	11	,00	deporre	Contributo minimo	Contributo a debito che eccede il minimale	Contributo maternità	Base imponibile	
12		12	3.285,00	13	3.915,00	14	10,00		
14		13		CONTRIBUTO INTEGRATIVO					
16		14		Posizione giuridica	Mesi	Posizione giuridica	Mesi	Volume d'affari ai fini IVA	
18		15		5	6	7	8	9	55.000,00
RR15		Volume d'affari PA	Riaddebito spese comuni PA	Volume d'affari privati	Riaddebito spese comuni privati				
10	,00	11	,00	12	55.000,00	13	,00		
14	0,00	15	55.000,00	16	2.619,00	17	,00	18	2.619,00
18		19	1.645,00	CONTRIBUTO INTEGRATIVO					
14	0,00	15	55.000,00	16	2.619,00	17	,00	18	2.619,00
18		19	1.645,00	CONTRIBUTO INTEGRATIVO					
14	0,00	15	55.000,00	16	2.619,00	17	,00	18	2.619,00
18		19	1.645,00	CONTRIBUTO INTEGRATIVO					
14	0,00	15	55.000,00	16	2.619,00	17	,00	18	2.619,00
18		19	1.645,00	CONTRIBUTO INTEGRATIVO					

BASE IMPONIBILE E CONTRIBUTO SOGGETTIVO

Per il calcolo del **contributo soggettivo**, la base imponibile è costituita dal reddito professionale ed imponibile ai fini IRPEF.

VOLUME D'AFFARI E CONTRIBUTO INTEGRATIVO

Per il calcolo del **contributo integrativo** la base imponibile è costituita dal Volume d'affari ai fini Iva. Il *Volume d'affari ai fini IVA*, corrispondente al rigo VE50 della dichiarazione IVA, è riportato interamente nel rigo RR15 colonna 9.

Rigo RR15 colonna 10: nel rigo è riportata la quota parte del volume d'affari riferito ad attività effettuate nei confronti delle Amministrazioni Pubbliche. *Per i soggetti che hanno utilizzato la Fatturazione elettronica in contabilità GB il dato è riportato in automatico.* Gli utenti che non hanno utilizzato la Fatturazione elettronica con il nostro software devono indicare manualmente il *Volume PA*, accedendo alla gestione presente nel campo ed imputando il dato nel campo di colore giallo.

Rigo RR15 colonna 12: nel rigo è riportata la quota parte del volume d'affari riferito ad attività effettuate nei confronti di soggetti diversi delle Amministrazioni Pubbliche.